Neue Literatur.

Illustrirtes Schmetterlingsbuch. Beschreibung der am häufigsten gesammelten Grossschmetterlinge Mittel-Europas nebst einer Anleitung, dieselben zu fangen und zu präpariren, Raupen und Puppen zu behandeln und eine Sammlung anzulegen. Von Dr. Eduard Hoffer, Oberrealschul-Professor in Graz. Mit 305 Original-Abbildungen auf 24 kolorirten Tafeln und 15 Illustrationen im Text. Wien und Leipzig. Verlag von A. Pichler's Witwe & Sohn. Elegant gebunden 3 fl., 130 Seiten in 8°.

Ungeachtet zahlreich vorhandener Schmetterlingsbücher füllen Verfasser und Verleger mit der Herausgabe dieses neuen Buches deshalb eine Lücke aus, weil dasselbe eine grössere Anzahl kolorirter Schmetterlinge als irgend ein ähnliches zu gleichem Preise enthält. Sie sind durchwegs nach Originalexemplaren mit grösstmöglicher Treue von Ad. Lenz gezeichnet und lithographirt und in Otto Gossrau's Anstalt in Wien kolorirt worden. Das angenommene System ist das des Staudinger'schen Kataloges.

Käfer-Etiketten. Herausgegeben von Dr. Karl Rothe, Oberrealschul-Professor. Wien, Verlag von A. Pichler's Witwe & Sohn.

Die Käfer-Etiketten, welche der Herr Verfasser als Fortsetzung seiner Schmetterlings-Etiketten für die Fauna von Oesterreich und Deutschland erscheinen lässt, umfassen 1600 Arten mit ihren Gattungs- und Artnamen. Nur die Familiennamen sind auch verdeutscht. Auf jedem Etikett zeigt die Zahl oben links die Familie, die Zahl oben rechts den der Art gebührenden Platz an. Die Namen selbst sind nach Schilsky's Verzeichniss der deutschen Käfer mit der Einschränkung, dass die weitgehende Spaltung der grösseren Gattungen in viele kleine im Interesse der kleinen Sammler, der Liebhaber, der Lehrer und Schüler vermieden wurde.

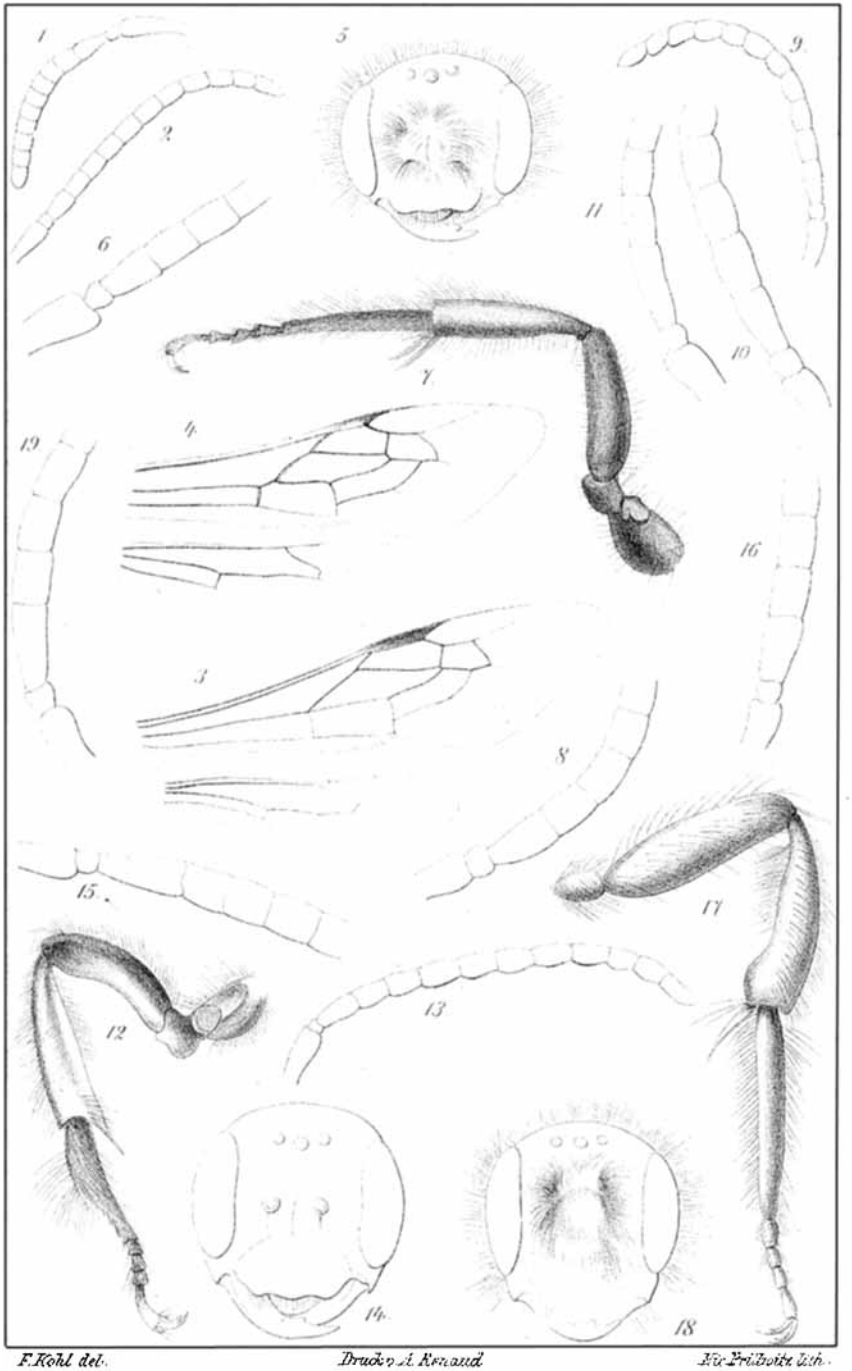

F. Kohl del. Druck v. A. Renaud Nic. Prillwitz lith.

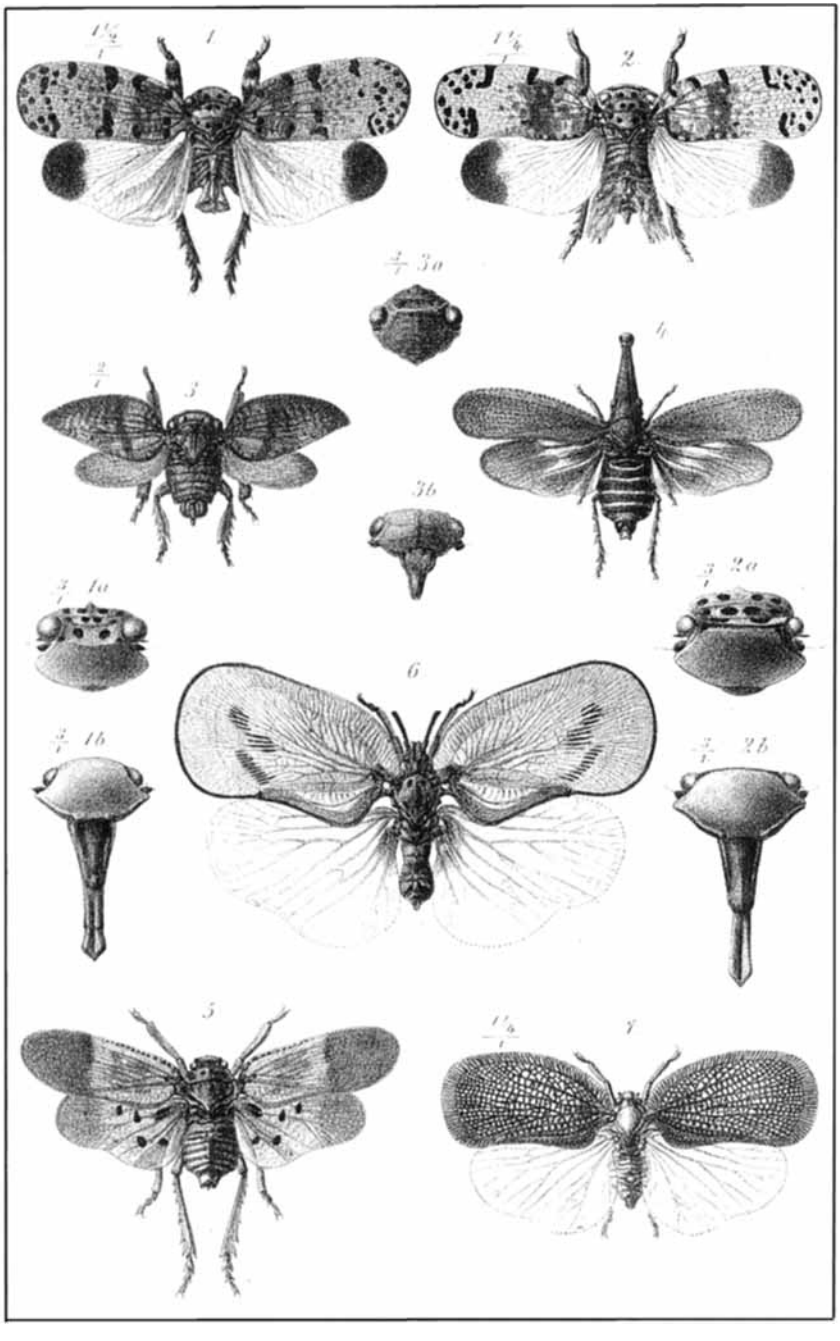
1½/1
1
1½/1
2
2/1 3a
4
2/1
3
3b
3/1 1a
3/1 2a
6
3/1 1b
3/1 2b
5
1½/1
7

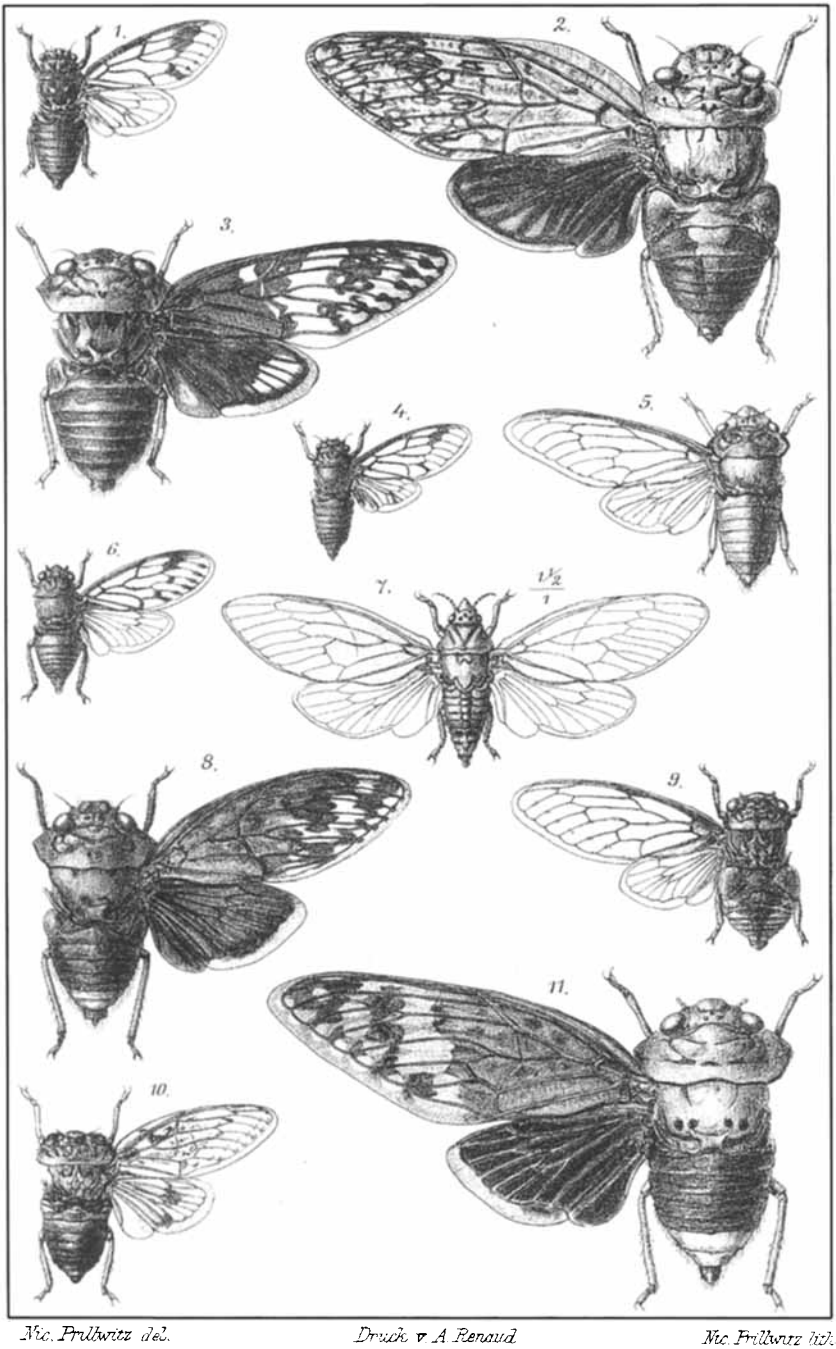
1.
2.
3.
4.
5.
6.
7.
1½
1
8.
9.
10.
11.

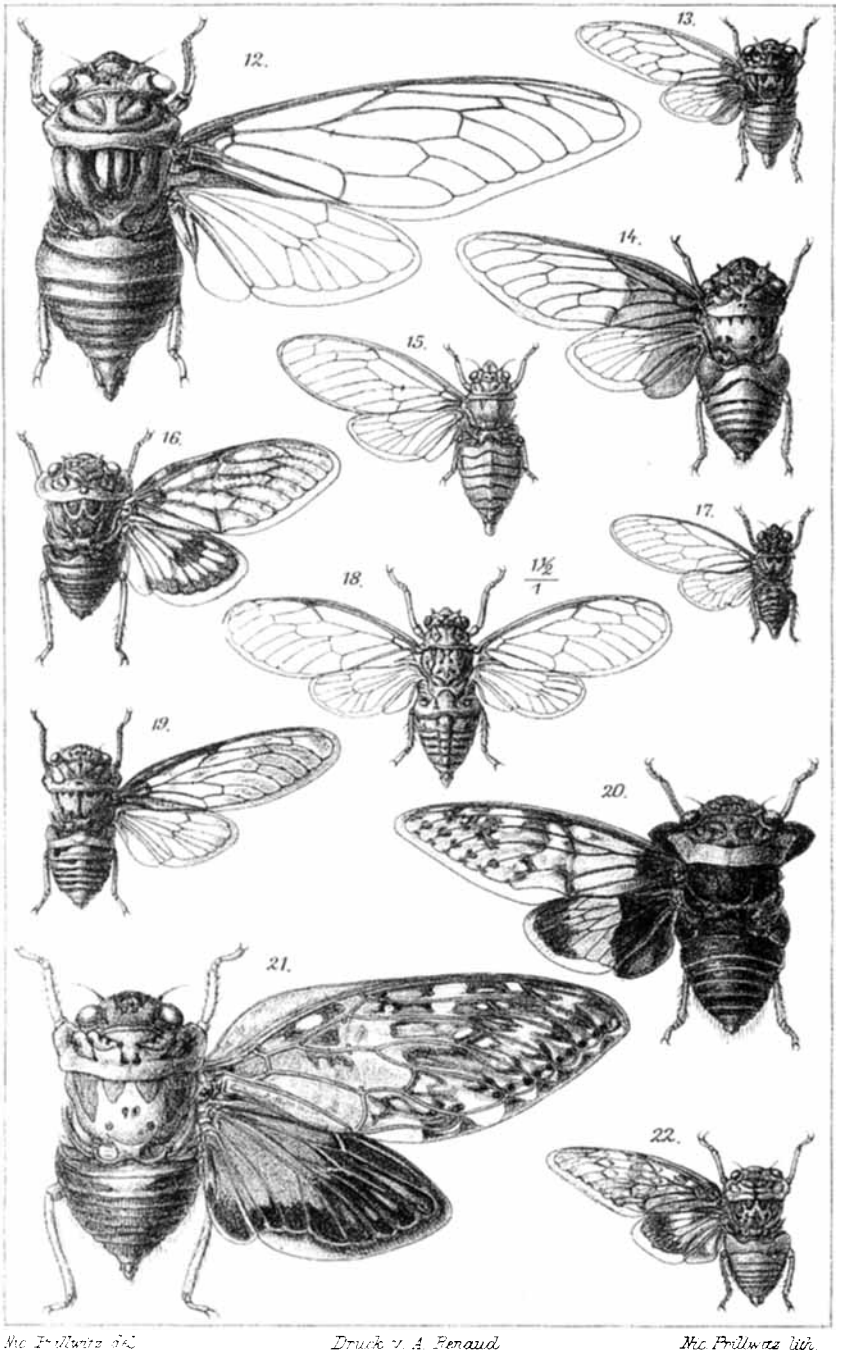
12.
13.
14.
15.
16.
17.
18.
1½/1
19.
20.
21.
22.